

## Programme de réinstallation 2022 – Appel à projets régional

### ANNEXE 2

#### Clé de répartition régionale

La clé de répartition régionale, fixant le nombre d'accueils à prévoir par région sur l'année 2022, est présentée ci-dessous. La clé de répartition régionale tient compte des paramètres suivants : population de la région, tension sur le logement, demande d'asile sur la région, PIB de la région, effort déjà fourni par les territoires sur le programme de réinstallation lors des années précédentes.

**L'objectif régional est fixé en nombre de personnes réinstallées à accueillir. Le nombre de logements est donné ici seulement à titre indicatif** (en fonction de la composition moyenne des foyers, telle que constatée sur la période précédente).

#### **Objectifs régionaux pour l'année 2022 :**

	Auvergne- Rhône- Alpes	Bourgogne- Franche- Comté	Bretagne	Centre-Val de Loire	Grand Est	Hauts-de- France
Nombre de personnes	497	480	474	486	445	431
<i>Nombre de logements à titre indicatif</i>	122	119	117	120	109	106

	Normandie	Nouvelle- Aquitaine	Occitanie	Pays de la Loire	Provence- Alpes- Côte d'Azur
Nombre de logements	446	437	460	429	419
<i>Nombre de logements à titre indicatif</i>	110	108	113	106	103

## Programme de réinstallation 2022 – Appel à projets régional

Pour l'année 2022, les arrivées débuteront à partir du mois de février selon le rythme d'arrivées suivant :

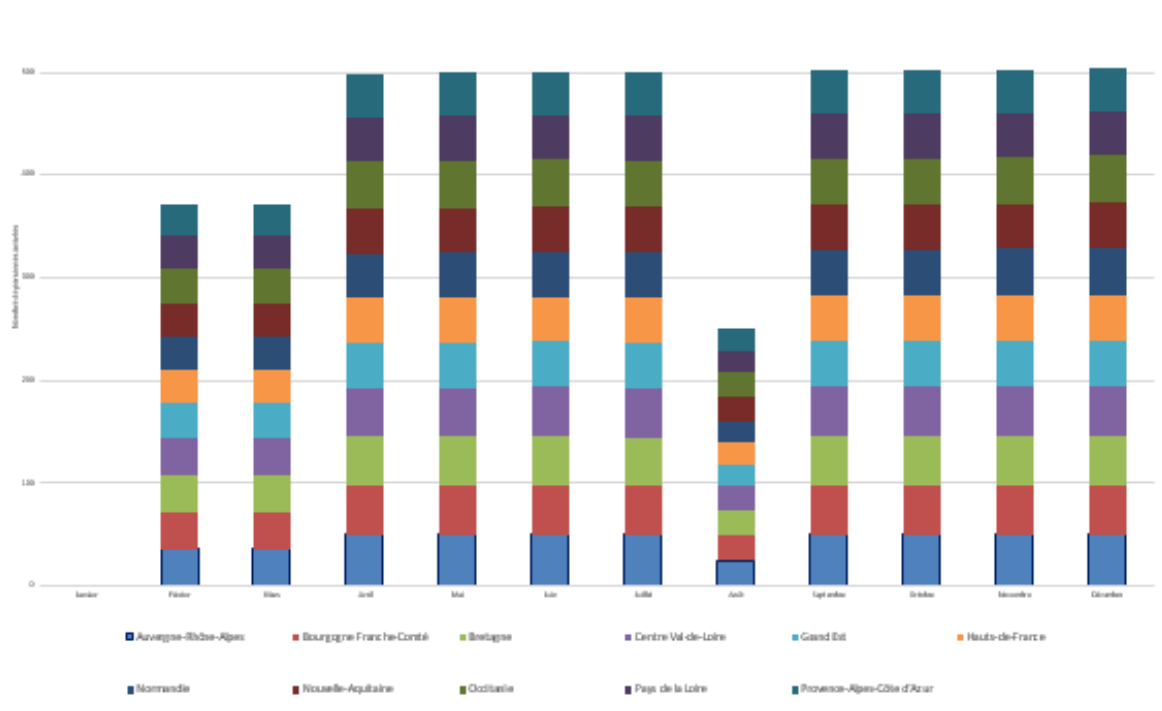

# Programme de réinstallation 2022 – Appel à projets régional

**Le calendrier mensuel des arrivées est fixé pour chaque région comme suit :**

Auvergne-Rhône-Alpes													
	Janvier	Février	Mars	Avril	Mai	Juin	Juillet	Août	Septembre	Octobre	Novembre	Décembre	TOTAL
Total objectif personnes (par mois)	-	36	36	50	50	50	50	25	50	50	50	50	497
Total objectif logements (par mois)	0	9	9	12	12	12	12	6	12	12	12	12	122
Bourgogne Franche-Comté													
	Janvier	Février	Mars	Avril	Mai	Juin	Juillet	Août	Septembre	Octobre	Novembre	Décembre	TOTAL
Total objectif personnes (par mois)	-	36	36	48	48	48	48	24	48	48	48	48	480
Total objectif logements (par mois)	-	9	9	12	12	12	12	6	12	12	12	12	119
Bretagne													
	Janvier	Février	Mars	Avril	Mai	Juin	Juillet	Août	Septembre	Octobre	Novembre	Décembre	TOTAL
Total objectif personnes (par mois)	-	35	35	47	47	47	47	24	48	48	48	48	474
Total objectif logements (par mois)	-	9	9	12	12	12	12	6	12	12	12	12	117
Centre Val-de-Loire													
	Janvier	Février	Mars	Avril	Mai	Juin	Juillet	Août	Septembre	Octobre	Novembre	Décembre	TOTAL
Total objectif personnes (par mois)	-	36	36	48	48	49	49	24	49	49	49	49	486
Total objectif logements (par mois)	-	9	9	12	12	12	12	6	12	12	12	12	120
Grand Est													
	Janvier	Février	Mars	Avril	Mai	Juin	Juillet	Août	Septembre	Octobre	Novembre	Décembre	TOTAL
Total objectif personnes (par mois)	-	34	34	44	44	44	44	21	45	45	45	45	445
Total objectif logements (par mois)	-	8	8	11	11	11	11	5	11	11	11	11	109
Hauts-de-France													
	Janvier	Février	Mars	Avril	Mai	Juin	Juillet	Août	Septembre	Octobre	Novembre	Décembre	TOTAL
Total objectif personnes (par mois)	-	32	32	43	43	43	43	21	43	43	44	44	431
Total objectif logements (par mois)	-	8	8	11	11	11	11	5	11	11	11	11	106
Normandie													
	Janvier	Février	Mars	Avril	Mai	Juin	Juillet	Août	Septembre	Octobre	Novembre	Décembre	TOTAL
Total objectif personnes (par mois)	-	33	33	44	45	45	45	21	45	45	45	45	446
Total objectif logements (par mois)	-	8	8	11	11	11	11	5	11	11	11	11	110
Nouvelle-Aquitaine													
	Janvier	Février	Mars	Avril	Mai	Juin	Juillet	Août	Septembre	Octobre	Novembre	Décembre	TOTAL
Total objectif personnes (par mois)	-	32	32	43	43	43	43	24	43	43	43	45	437
Total objectif logements (par mois)	-	8	8	11	11	11	11	6	11	11	11	11	108
Occitanie													
	Janvier	Février	Mars	Avril	Mai	Juin	Juillet	Août	Septembre	Octobre	Novembre	Décembre	TOTAL
Total objectif personnes (par mois)	-	34	34	46	46	46	46	24	46	46	46	46	460
Total objectif logements (par mois)	-	8	8	11	11	11	11	6	11	11	11	11	113
Pays de la Loire													
	Janvier	Février	Mars	Avril	Mai	Juin	Juillet	Août	Septembre	Octobre	Novembre	Décembre	TOTAL
Total objectif personnes (par mois)	-	32	32	43	43	43	43	21	43	43	43	43	429
Total objectif logements (par mois)	-	8	8	11	11	11	11	5	11	11	11	11	106
Provence-Alpes-Côte d'Azur													
	Janvier	Février	Mars	Avril	Mai	Juin	Juillet	Août	Septembre	Octobre	Novembre	Décembre	TOTAL
Total objectif personnes (par mois)	-	31	31	42	42	42	42	21	42	42	42	42	419
Total objectif logements (par mois)	-	8	8	10	10	10	10	5	10	10	10	10	103
TOTAL													
	Janvier	Février	Mars	Avril	Mai	Juin	Juillet	Août	Septembre	Octobre	Novembre	Décembre	TOTAL
Total objectif personnes (par mois)	-	371	371	498	499	500	500	250	502	502	503	504	5 000
Total objectif logements (par mois - indicatif)	-	92	92	123	123	123	123	62	124	124	124	124	1 232